

REX 2
216005
216006

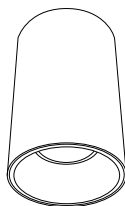

Référence	Dimension	Puissance	Alimentation lumineuse
216005	Ø95x150 mm	18W	220-240V AC
216006	Ø115x160 mm	22.5W	220-240V AC

1. Couper l'alimentation électrique

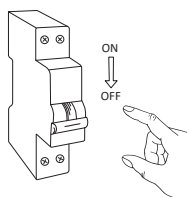

2. Dévissez la patère ronde du plafonnier dans le sens antihoraire.



3. A l'aide d'un crayon, marquez au plafond l'emplacement des trous de la patère, puis percez au niveau des marques.

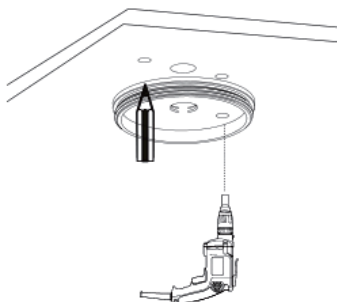

4. Fixez la patère ronde au plafond avec des vis.

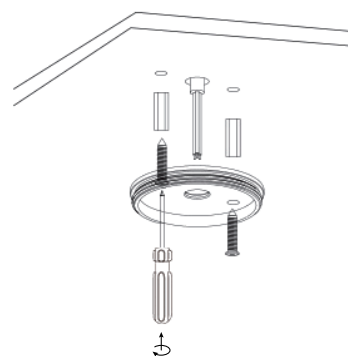

5. Connectez les fils à l'alimentation électrique.

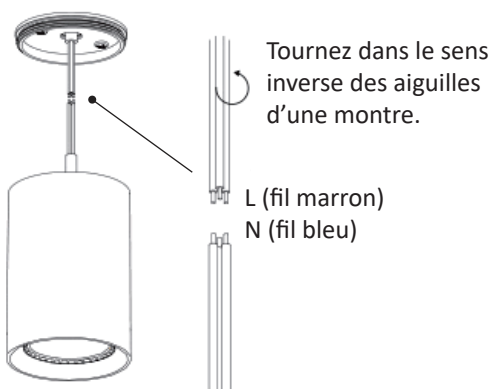

6. Vissez le plafonnier à la patère fixée au plafond en tournant dans le sens horaire.



7. Le plafonnier est installé.

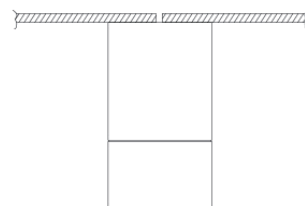

8. Remettre l'alimentation électrique.

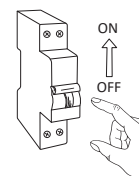

GARANTIE

Ce produit est garanti pour une période de 5 ans à compter de la date d'achat. La garantie n'est pas valable dans le cas d'une utilisation ou d'une installation incorrectes. Si le produit est défectueux durant la période de garantie, il sera remplacé gratuitement, sous réserve d'une installation correcte et du retour du produit défectueux. Le fournisseur n'est pas responsable d'éventuels coûts associés au remplacement du produit.



INSTRUCTIONS DE SECURITE

1. Couper toute alimentation avant toute installation ou toute opération de maintenance.
2. L'installation doit être faite par une personne abilitée et ayant les bonnes pratiques électriques, en accord avec les réglementations de câblage nationales.
3. Brancher ce luminaire en fonction de la tension et des fréquences mentionnées sur l'étiquette.
4. Si le câble flexible de ce luminaire est endommagé, il devra être remplacé exclusivement par le fabricant, son service technique ou une personne de qualification équivalente dans le but d'éviter tout risque.
5. La source lumineuse de ce luminaire n'est pas remplaçable. Quand la source lumineuse arrive en fin de vie, il faudra remplacer le luminaire en entier.